Tutorial para atualização PixelView PlayTV ProUltra

1- Na barra de tarefas observe os dois ícones indicados próximos ao relógio do Windows.

2- Clique com o botão direito do mouse sobre os mesmos, em seguida clique em “Exit“ para fechar o agendador de tarefas, clique em “Quit” para fechar o aplicativo do controle remoto.

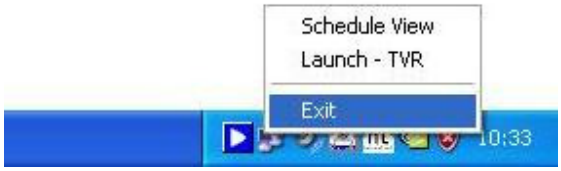

Windows XP Professional é um Sistema Operacional desenvolvido pela Microsoft.
Todas as marcas e nomes pertencem a seus respectivos proprietários.

3- Clique em “Iniciar“, em seguida “Configurações“, em seguida “Painel de controle“, no Painel de controle clique em “Adicionar ou remover programas“. Remova os softwares relacionados com a playtv, exemplo:

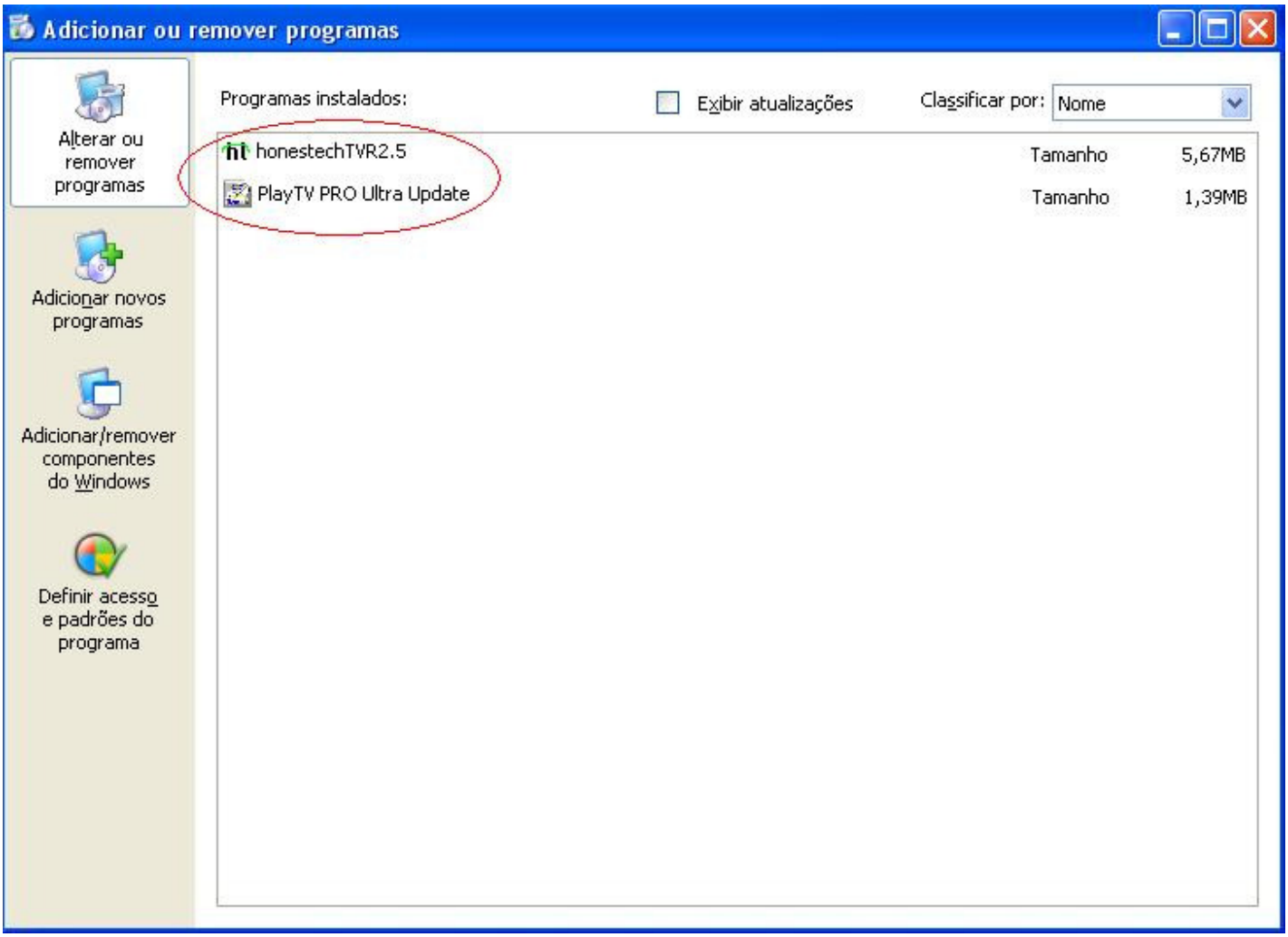

Windows XP Professional é um Sistema Operacional desenvolvido pela Microsoft.
Todas as marcas e nomes pertencem a seus respectivos proprietários.

4- Remova completamente os softwares relacionados com a play tv do sistema.

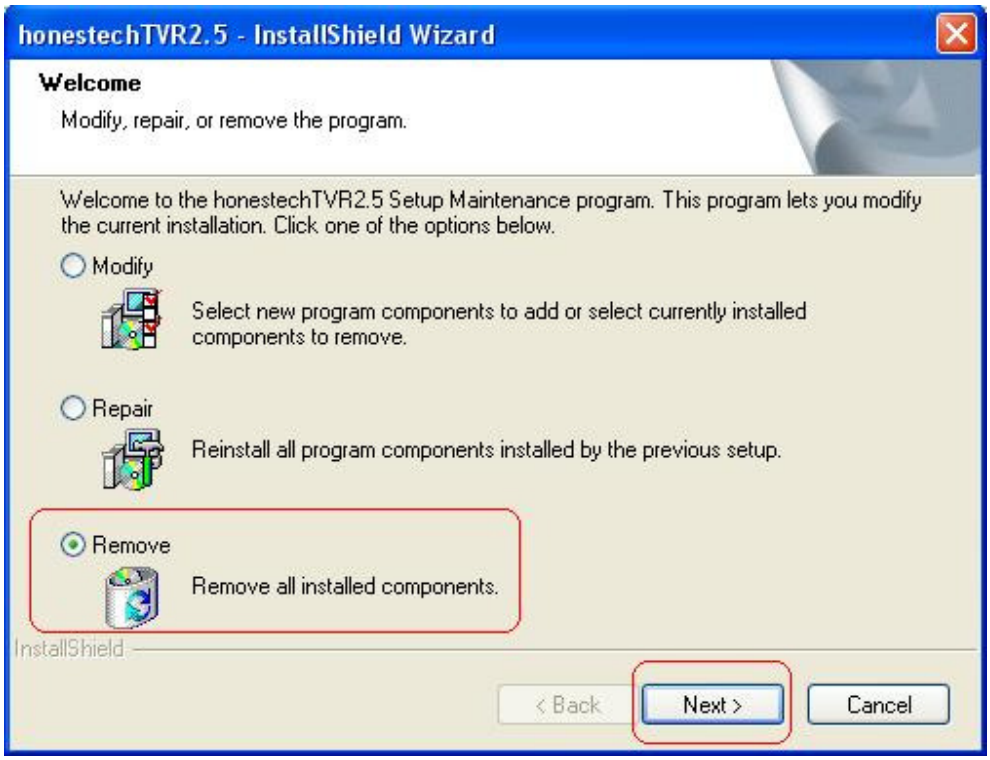

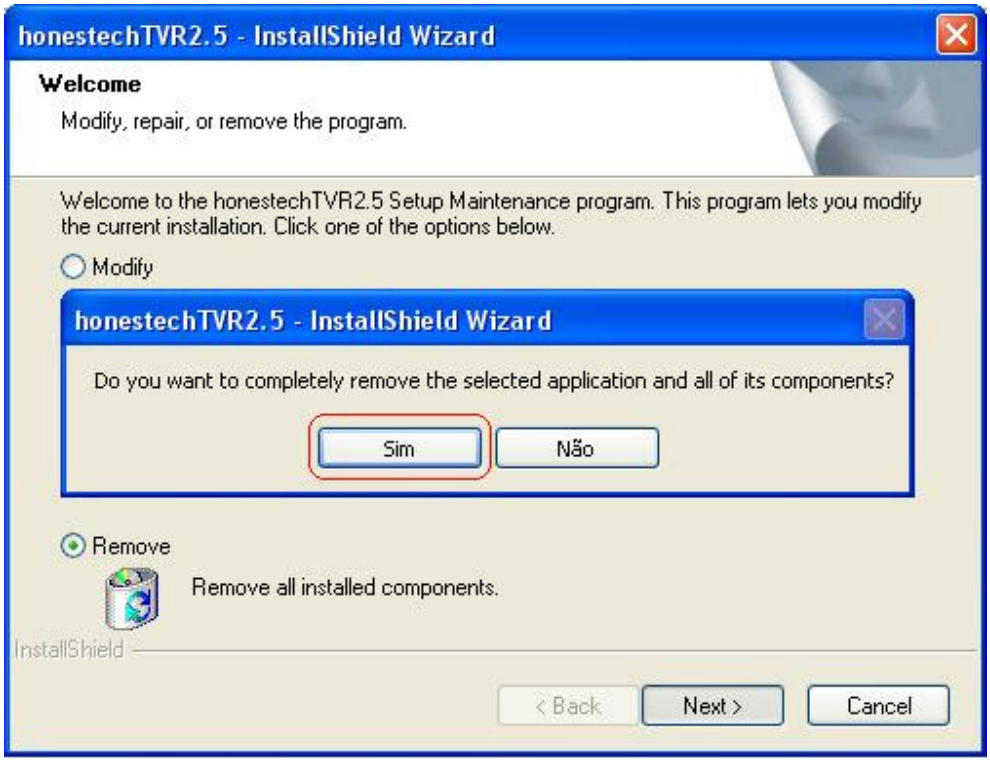

Windows XP Professional é um Sistema Operacional desenvolvido pela Microsoft.
Todas as marcas e nomes pertencem a seus respectivos proprietários.

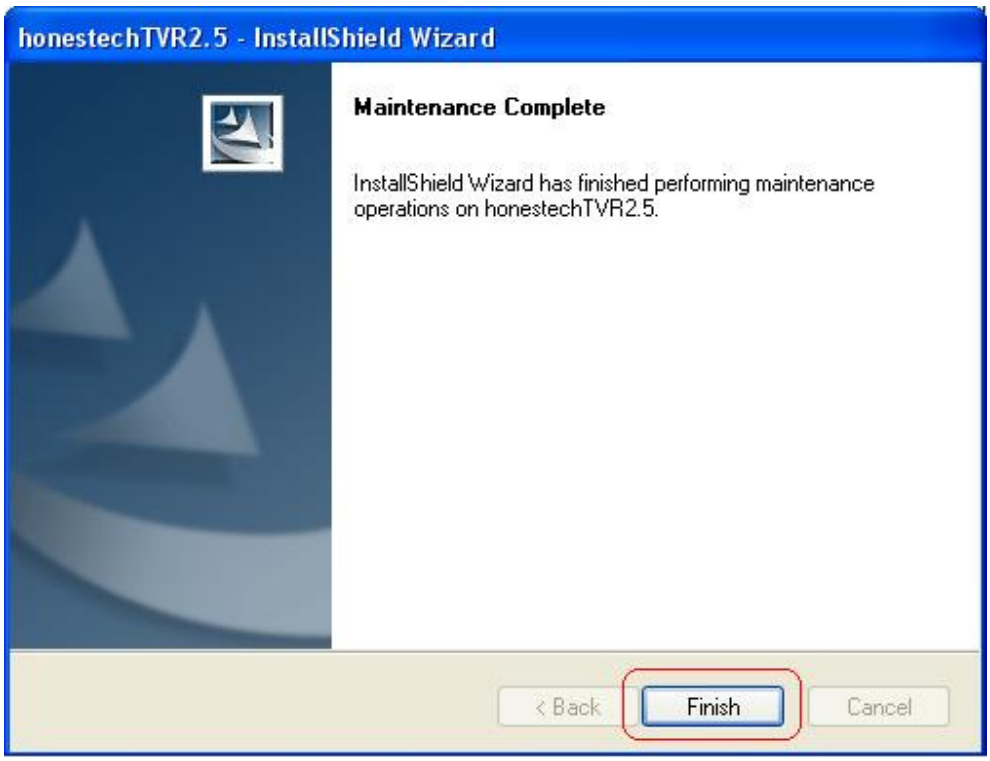

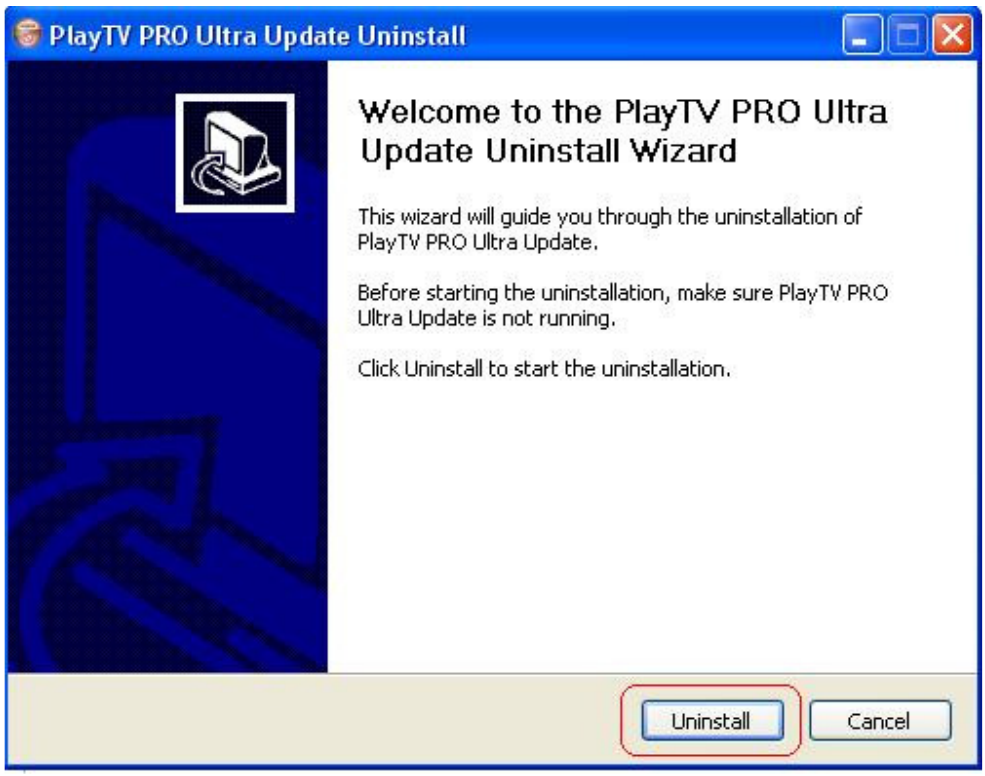

Windows XP Professional é um Sistema Operacional desenvolvido pela Microsoft.
Todas as marcas e nomes pertencem a seus respectivos proprietários.

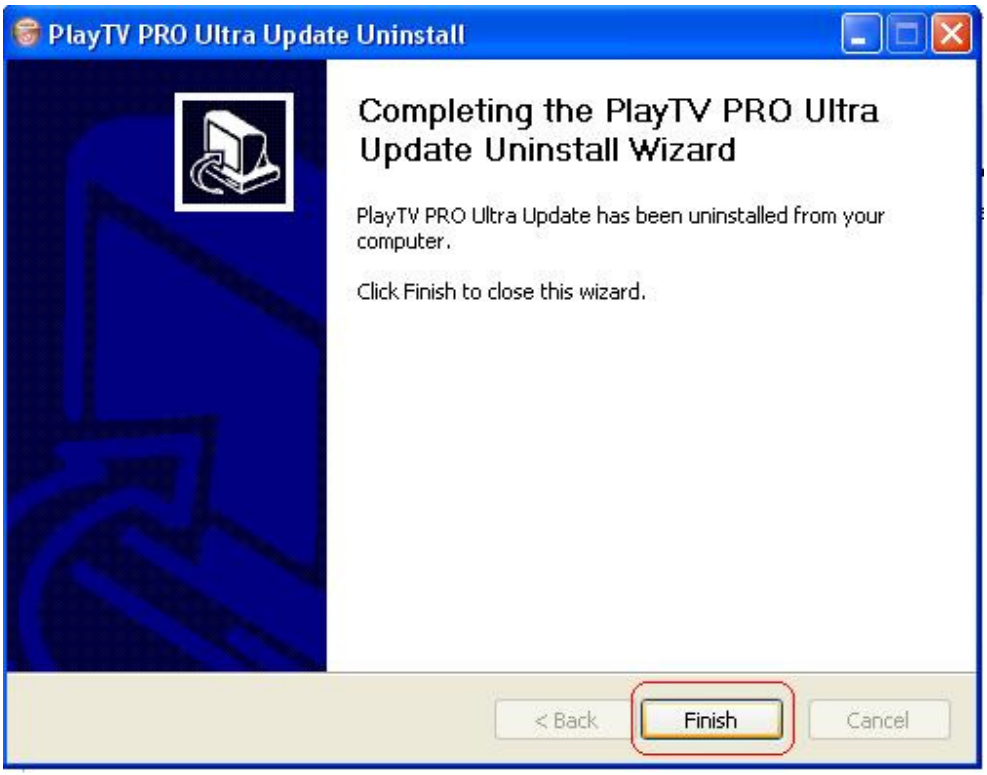

5- Feche a janela “Adicionar ou remover programas”, em seguida de um duplo clique no ícone “Sistema”.

Windows XP Professional é um Sistema Operacional desenvolvido pela Microsoft.
Todas as marcas e nomes pertencem a seus respectivos proprietários.

6- Clique na guia “Hardware” em seguida clique no botão “Gerenciador de dispositivos”.

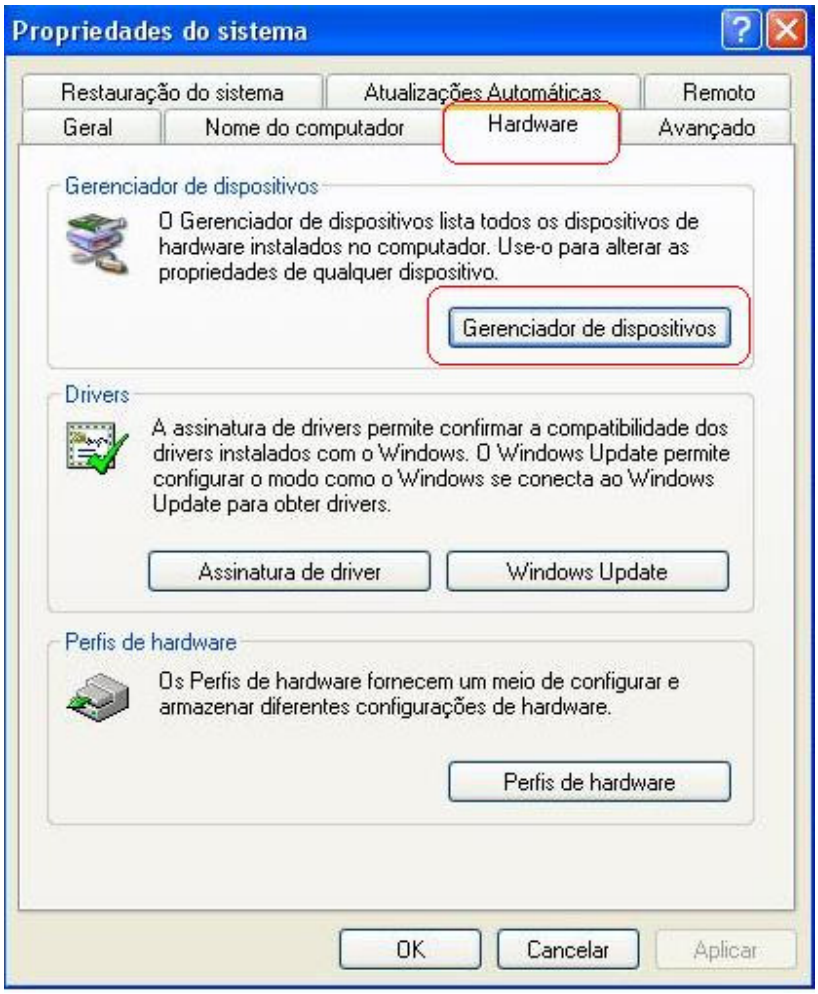

7- De um duplo clique em “Controladores de som, vídeo e jogo”.

Windows XP Professional é um Sistema Operacional desenvolvido pela Microsoft.
Todas as marcas e nomes pertencem a seus respectivos proprietários.

8- Excluir os drivers cujo nome iniciem com “Conexant”, de inicio a remoção pelo driver “Conexant 2388x TvTuner” em seguida, “Conexant 2388x Crossbar”, em seguida “Conexant 2388x Capture”.

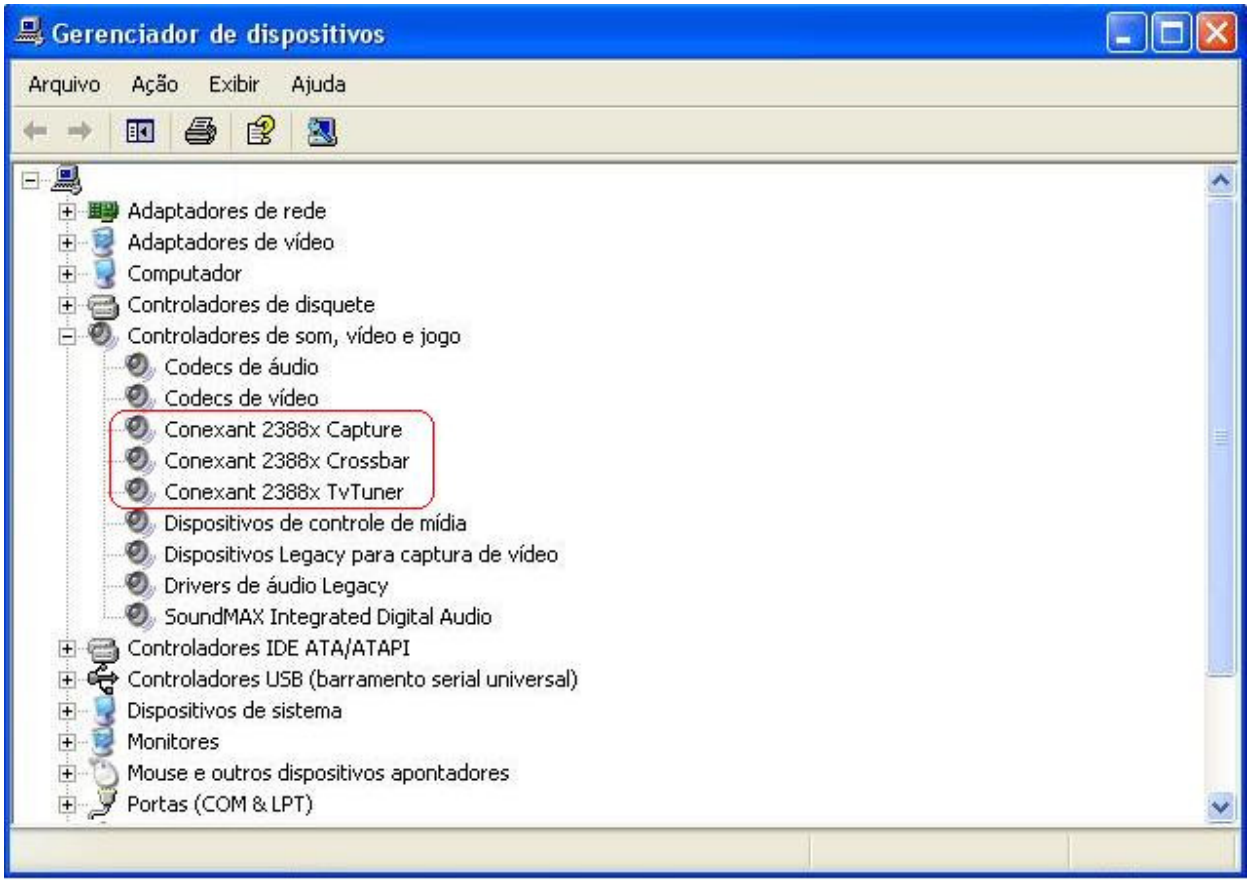

9- Feche a janela do “Gerenciador de dispositivos”, em seguida feche o “Painel de controle”.

Windows XP Professional é um Sistema Operacional desenvolvido pela Microsoft.
Todas as marcas e nomes pertencem a seus respectivos proprietários.

10- Abra o “Windows Explorer” ou de um duplo clique no ícone “Meu computador”.

11- Acesse a pasta “C:\Windows\Inf”, exclua os arquivos “OEM” com extensões “INF” e “PNF” caso não consiga visualizá-la clique em “Ferramentas”, em seguida “Opções de pasta...” em seguida clique na guia “Modo de exibição”, em seguida selecione “Mostrar pastas e arquivos ocultos”, em seguida clique no botão “Aplicar, em seguida clique no botão “Ok”.

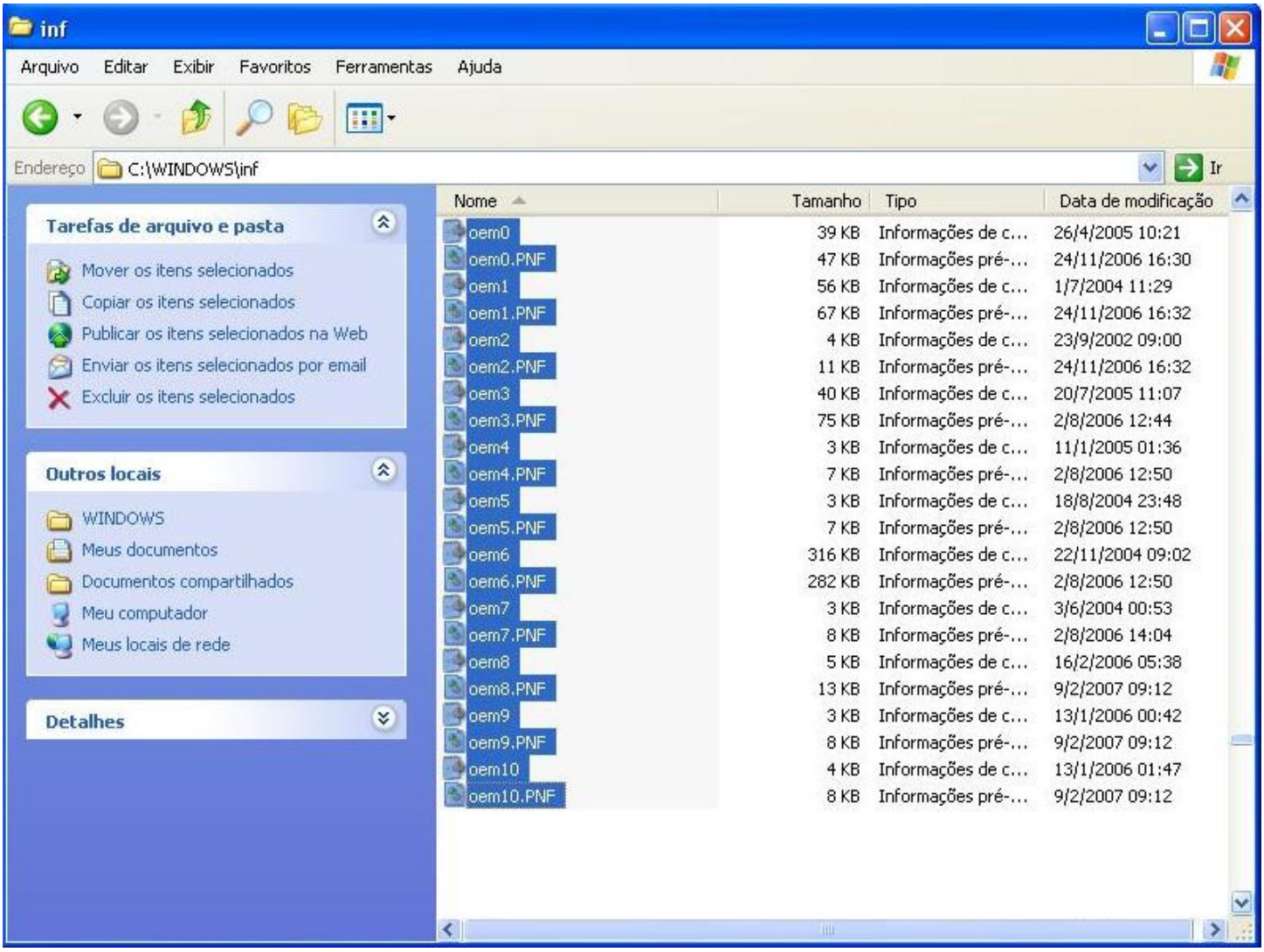

Windows XP Professional é um Sistema Operacional desenvolvido pela Microsoft.
Todas as marcas e nomes pertencem a seus respectivos proprietários.

12- Acesse a pasta “C:\Windows\System32\Drivers”, exclua os arquivos “CX88Tune.sys”, “CX88Vid.sys” e “CX88XBar.sys”.

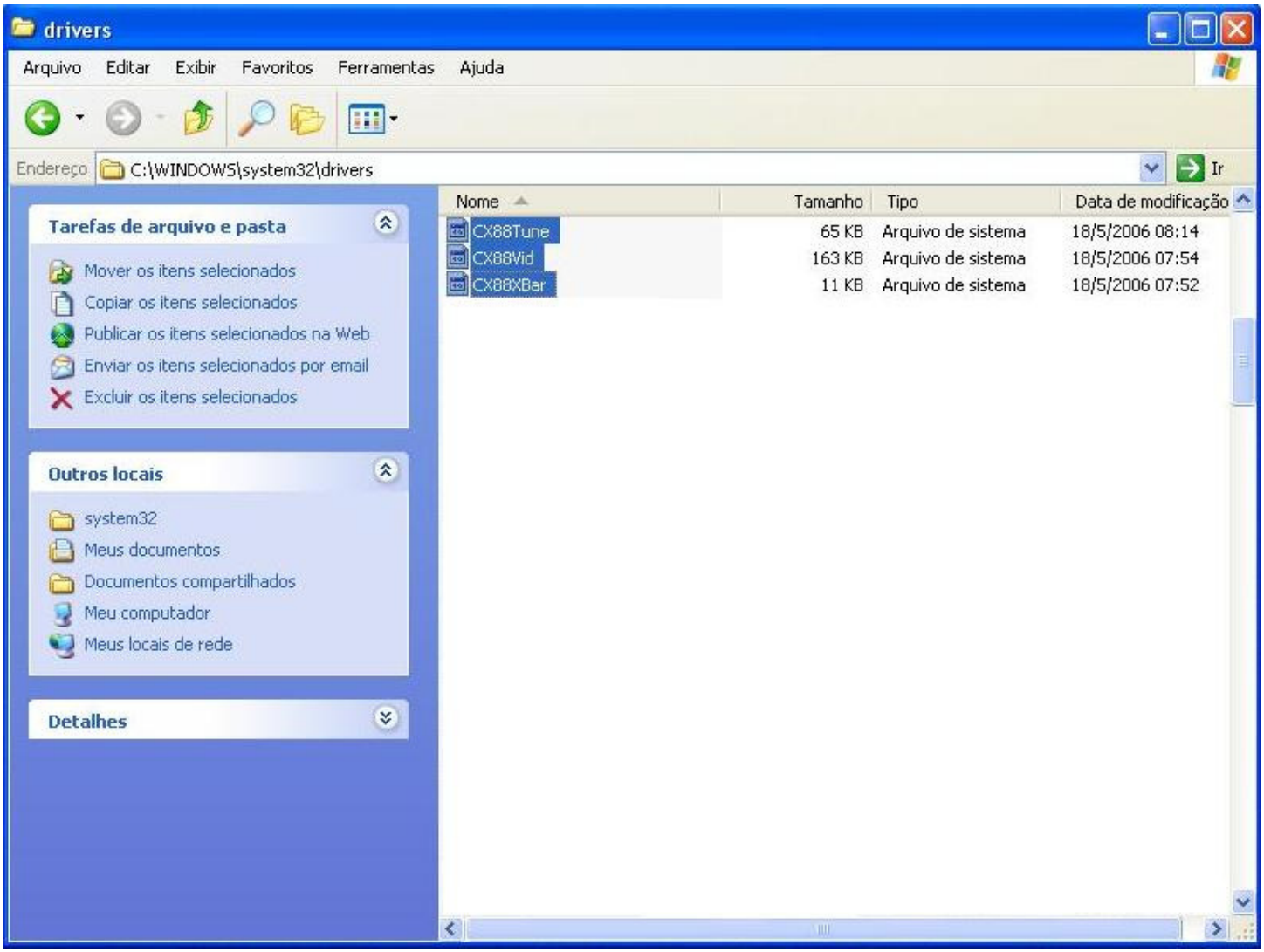

13- Reinicie o computador.

Windows XP Professional é um Sistema Operacional desenvolvido pela Microsoft.
Todas as marcas e nomes pertencem a seus respectivos proprietários.

14- O Windows abrirá a janela do “Assistente para adicionar novo hardware”, clique em “Cancelar”.

15- Descompactar o pacote de atualização. (para isso será necessário um software que reconheça o formato *.rar)

16- De um duplo clique no arquivo “88xUpdate.exe”, caso o Windows abra a janela do ”Assistente para adicionar novo hardware” não cancele, pois isto irá cancelar a instalação dos novos drivers.

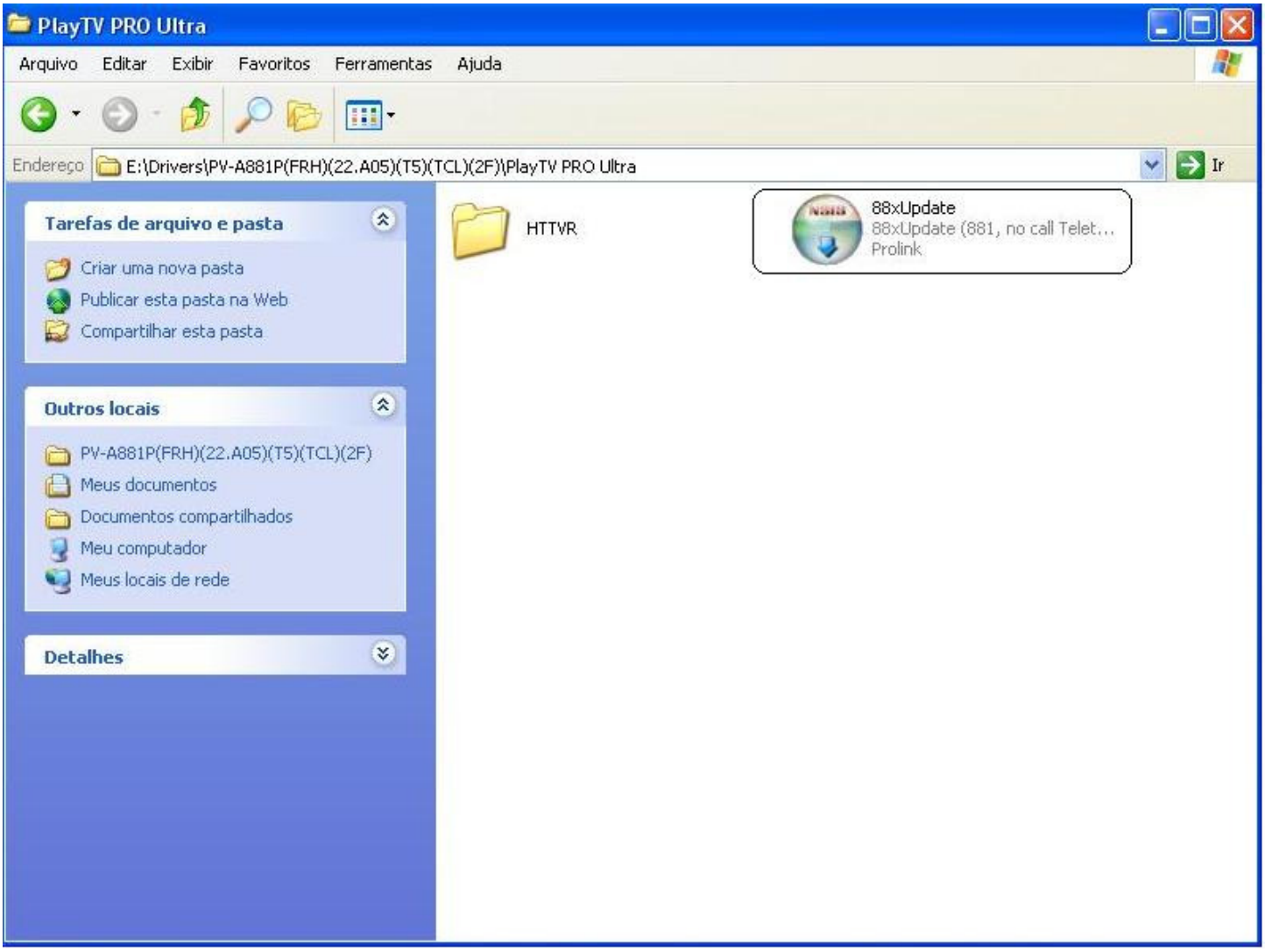

Windows XP Professional é um Sistema Operacional desenvolvido pela Microsoft.
Todas as marcas e nomes pertencem a seus respectivos proprietários.

17- Clique em “Next >”

18- Selecione uma pasta de destino ou clique em “Install”

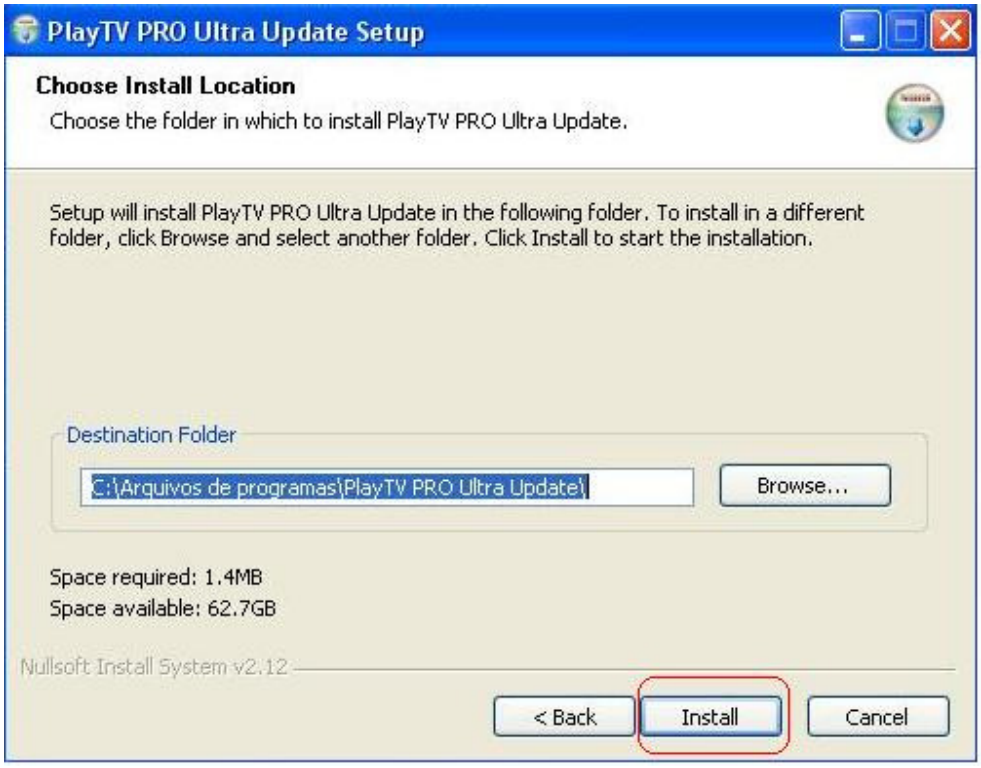

Windows XP Professional é um Sistema Operacional desenvolvido pela Microsoft.
Todas as marcas e nomes pertencem a seus respectivos proprietários.

19- Escolha o idioma desejado em seguida clique em “Seguinte >”

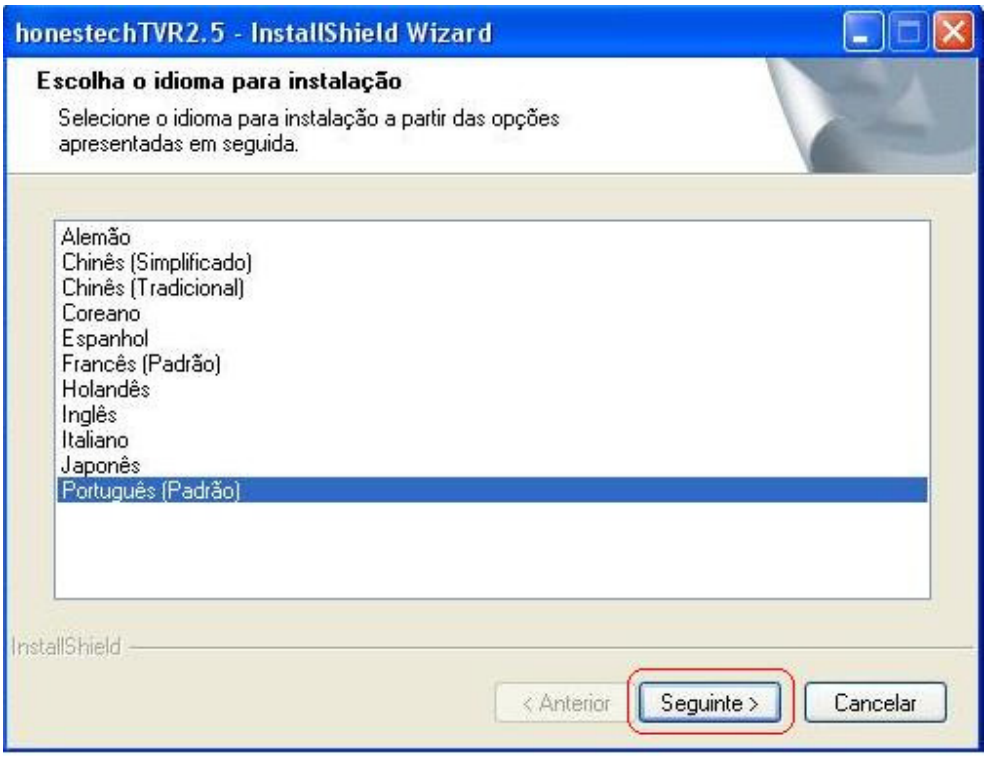

20- Clique em “Sim”, posteriormente serão instalados componentes de media

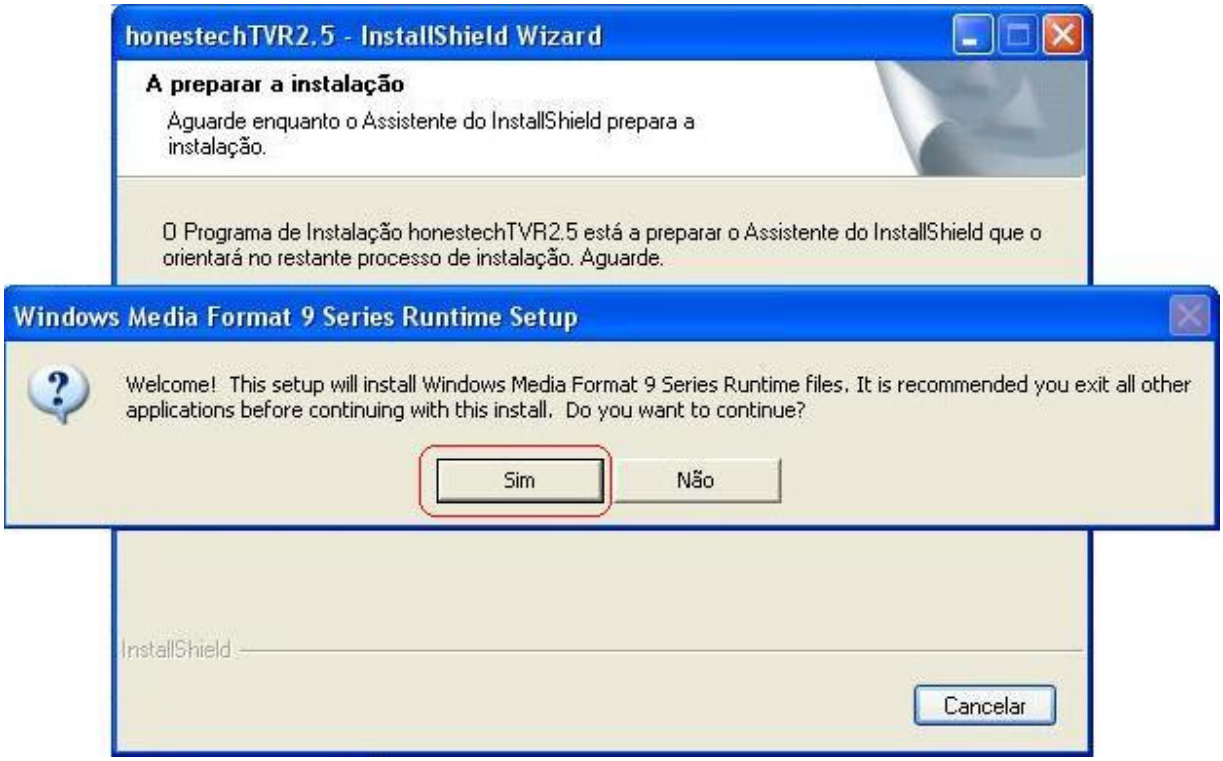

Windows XP Professional é um Sistema Operacional desenvolvido pela Microsoft.
Todas as marcas e nomes pertencem a seus respectivos proprietários.

21- Após ler a licença clique em “Yes”.

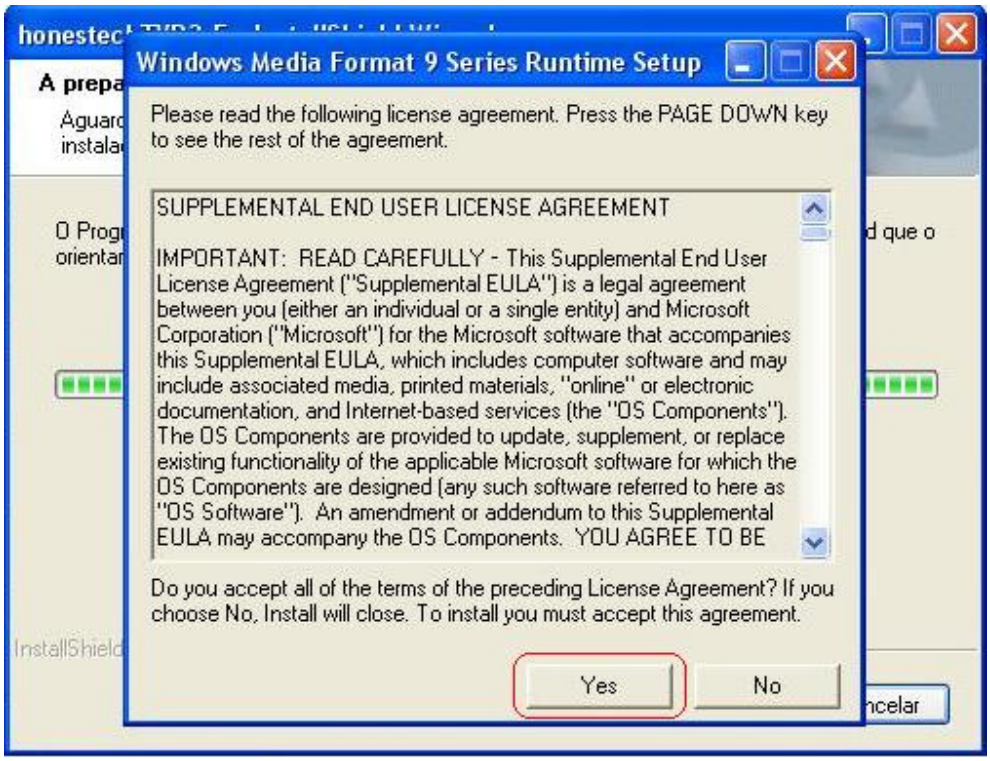

22- Clique em “Ok”.

Windows XP Professional é um Sistema Operacional desenvolvido pela Microsoft.
Todas as marcas e nomes pertencem a seus respectivos proprietários.

23- Clique em “Seguinte >”.

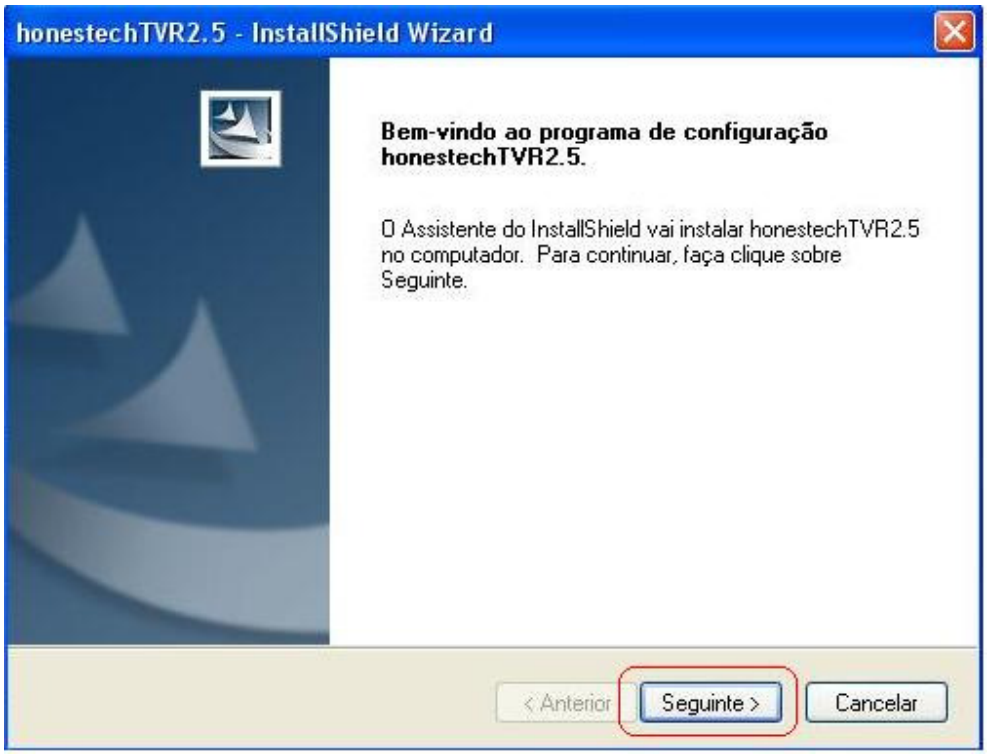

24- Selecione a opção “Aceito os termos do contrato de licença”, em seguida clique em “Seguinte >”.

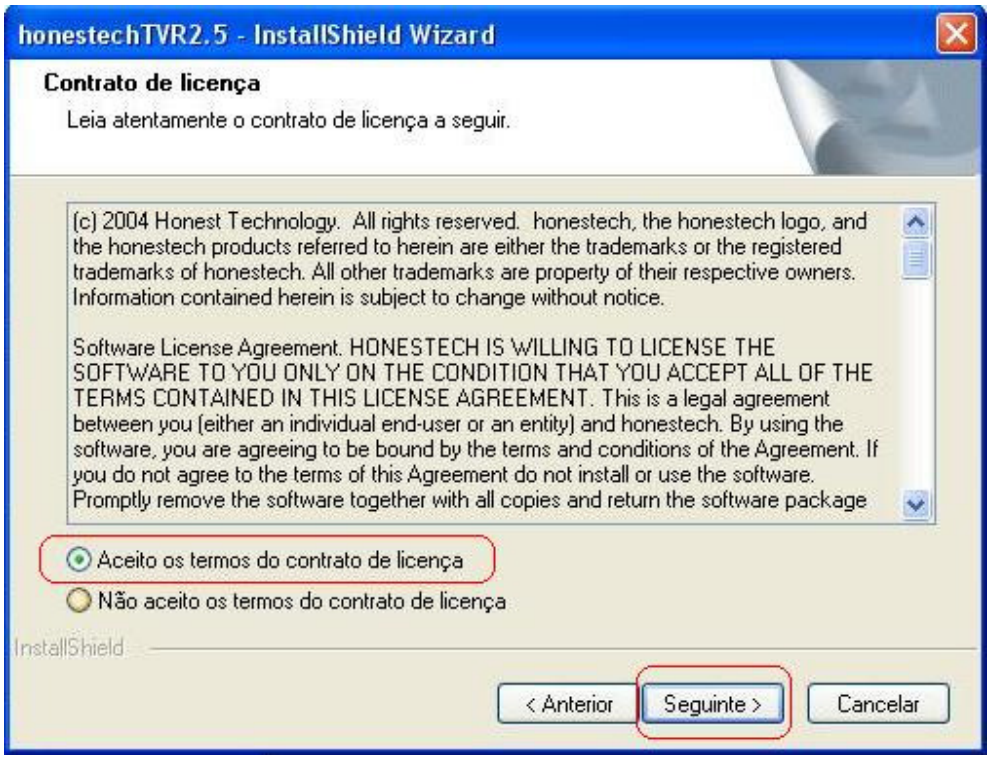

Windows XP Professional é um Sistema Operacional desenvolvido pela Microsoft.
Todas as marcas e nomes pertencem a seus respectivos proprietários.

25- Escolha a pasta de destino ou clique em “Seguinte >”.

26- Clique em “Seguinte >”.

Windows XP Professional é um Sistema Operacional desenvolvido pela Microsoft.
Todas as marcas e nomes pertencem a seus respectivos proprietários.

27- Clique em “Sim” para instalar codecs para o Windows Media Player

28- Clique em “Yes” aceitar o termo da licença.

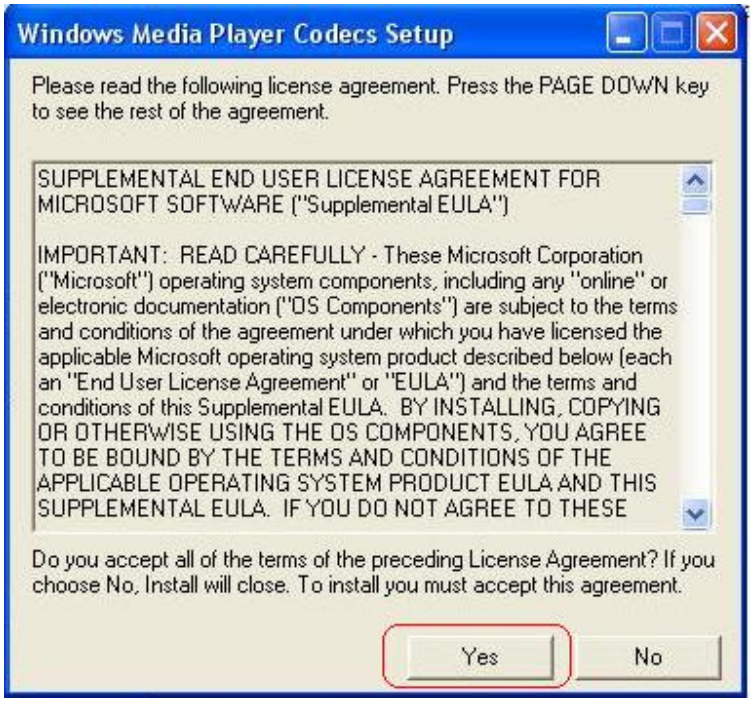

Windows XP Professional é um Sistema Operacional desenvolvido pela Microsoft.
Todas as marcas e nomes pertencem a seus respectivos proprietários.

29- Clique em “Avançar >”

30- Selecione “Reinstall all components.”, em seguida clique em “Avançar >”

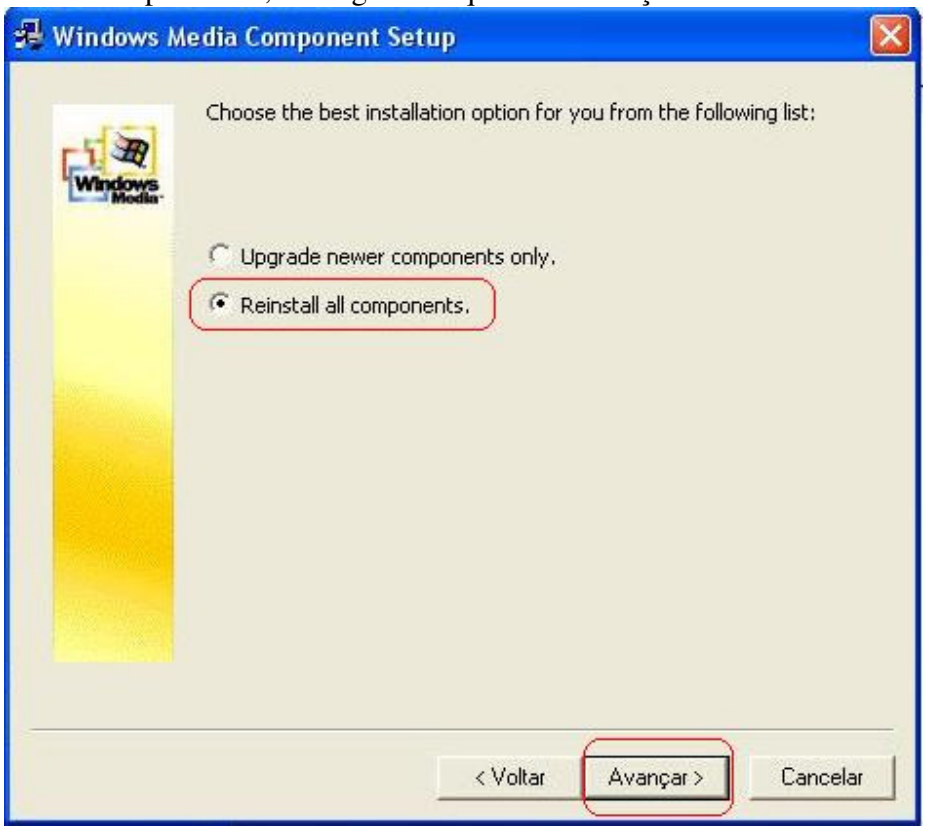

Windows XP Professional é um Sistema Operacional desenvolvido pela Microsoft.
Todas as marcas e nomes pertencem a seus respectivos proprietários.

31- Clique em “Avançar >”.

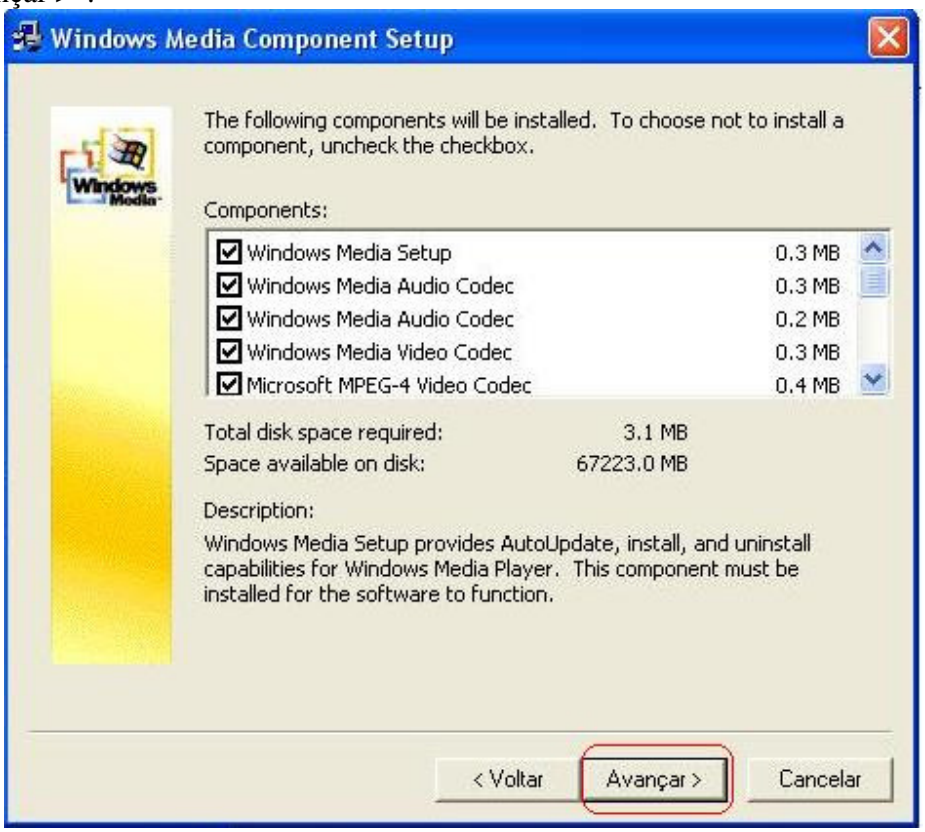

32- Clique em “Avançar >”.

Windows XP Professional é um Sistema Operacional desenvolvido pela Microsoft.
Todas as marcas e nomes pertencem a seus respectivos proprietários.

33- Clique em “Concluir”.

34- Clique em “Concluir”.

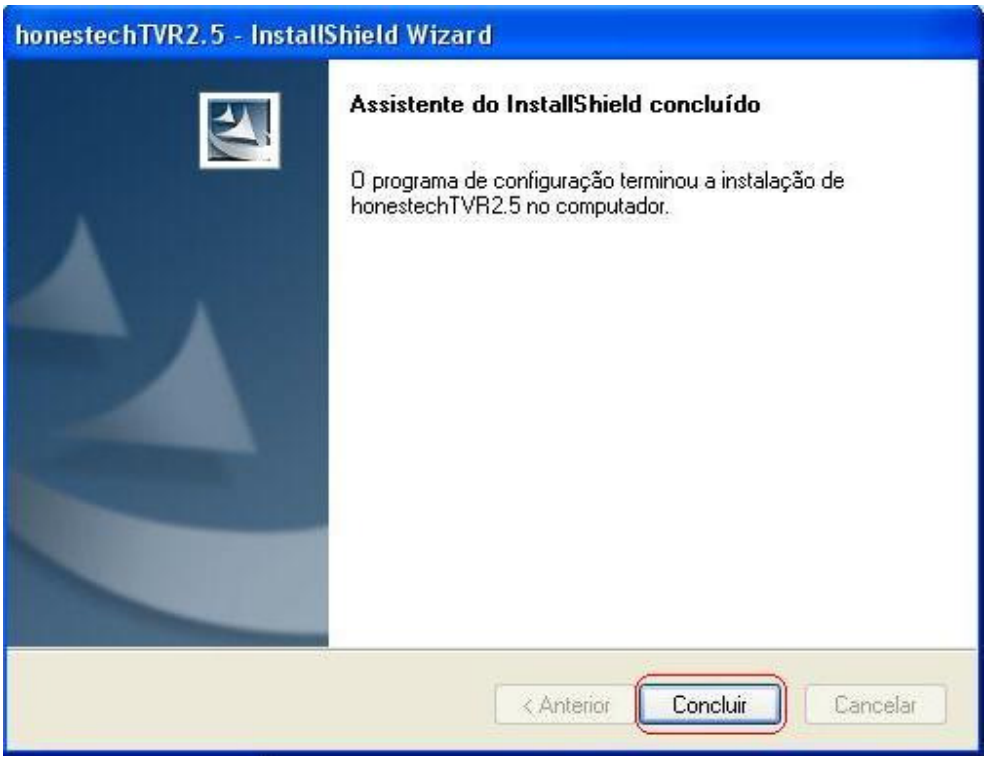

Windows XP Professional é um Sistema Operacional desenvolvido pela Microsoft.
Todas as marcas e nomes pertencem a seus respectivos proprietários.

35-Selecione “Reboot now”, em seguida clique em “Finish”.

36- Selecione “Brasil”, em seguida clique em “OK”

Windows XP Professional é um Sistema Operacional desenvolvido pela Microsoft.
Todas as marcas e nomes pertencem a seus respectivos proprietários.